

## 1. Categorías

a) Ayudas a proyectos de investigación orientados a conseguir beneficios e impacto en los resultados en salud relacionados con la práctica enfermera en:

• **Ámbito Hospitalario:**

1<sup>er</sup> Premio 12.000 € y  
2<sup>º</sup> Premio: 8.000 € brutos.

• **Ámbito Comunitario y Social:**

1<sup>er</sup> Premio 12.000 € y  
2<sup>º</sup> Premio: 8.000 € brutos.

• **Jóvenes promesas de la investigación enfermera (<35 años):**

10.000 € brutos.

Duración máxima: 2 años

b) Premio a la mejor tesis doctoral enfermera leída y defendida entre 2019 y 2023

Dotación: 5.000€\*



## 2. Requisitos

Investigador principal:

- Enfermero/a colegiado/a
- Responsable de la ejecución científico-técnica
- Con vinculación laboral con la institución donde se realice el proyecto y/o contar con su aprobación

Proyectos en equipo:  $\geq$  50% enfermeros/as colegiados/as

Sólo se admitirá un proyecto por candidato o grupo de investigación

Deberán ser originales, inéditos y en castellano

No debe haber recibido ningún premio, galardón ni ayuda que cubra la financiación total



## 3. Documentación

Según los modelos establecidos en las bases:

1. Solicitud
2. Memoria del proyecto o de la tesis, que debe incluir una memoria económica
3. Tramitación o dictamen del comité de ética
4. Curriculum del investigador principal
5. Certificado de colegiación

La solicitud deberá adjuntarse en el pdf original editable y con firma digital/electrónica (no escanear)



## 4. Presentación de solicitudes

Enviar la documentación a [instituto@consejogeneralenfermeria.org](mailto:instituto@consejogeneralenfermeria.org)

Plazo: Hasta las 23:59 del 17 de octubre de 2024

Más información [www.consejogeneralenfermeria.org](http://www.consejogeneralenfermeria.org)



# PREMIOS DE INVESTIGACIÓN DEL CONSEJO GENERAL DE ENFERMERÍA

4<sup>ª</sup> EDICIÓN

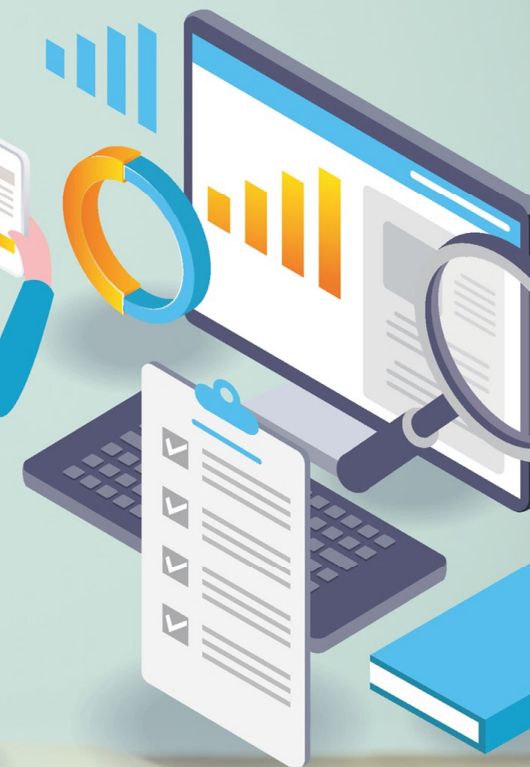

Premios Investigación  
CONSEJO GENERAL DE ENFERMERÍA



CONSULTA LAS BASES ÍNTEGRAS EN EL QR



Consejo General de Colegios Oficiales de Enfermería de España



INSTITUTO ESPAÑOL DE INVESTIGACIÓN ENFERMERA